AMTSBLATT

LEONBERG
GROSSE KREISSTADT

Mittwoch, 29. Oktober 2025

54. Jahrgang / Nummer 42

Einladung zum Agendafest 2025: 10 Jahre Repaircafé Leonberg

Dr. Maria Zundel, Sprecherin der Lokalen Agenda Leonberg, begrüßt auch am 6. November die Gäste in der Steinturnhalle. Foto: Stadtverwaltung

Die Lokale Agenda Leonberg lädt alle Bürgerinnen und Bürger zum Agendafest 2025 am Donnerstag, 6. November, 19 Uhr, in der Steinturnhalle Leonberg ein. Das diesjährige Fest steht ganz im Zeichen des Agenda-Jahresthemas „Repaircafé – 10 Jahre Nachhaltigkeit" und bietet ein abwechslungsreiches Programm rund um gelebten Umweltschutz, Engagement und Gemeinschaft.

Zum Auftakt erwartet die Gäste eine Tanzvorführung der Siesta Dancers, bevor Dr. Maria Zundel, Sprecherin der Lokalen Agenda Leonberg, und Oberbürgermeister Martin Georg Cohn die Gäste begrüßen.
Unter dem Motto „Reparieren statt Wegwerfen – Ein Beitrag zur Kreislaufwirtschaft?" spricht Heike Roscher von der Abfallwirtschaft Böblingen über die Bedeutung des Reparierens im Kontext nachhaltigen Wirtschaftens, bevor Werner Stocker vom Repaircafé Leonberg Einblicke in die praktische Arbeit und Motivation der ehrenamtlichen Reparateurinnen und Reparateure gibt. Seit zehn Jahren bietet das Repaircafé jeden Monat im Bürgerzentrum die Möglichkeit, kaputte Dinge gemeinsam zu reparieren, anstatt sie zu entsorgen.
Dr. Rüdiger Beising, stellvertretender Sprecher der Lokalen Agenda Leonberg, stellt anschließend die Aktivitäten und Projekte der Agenda vor – von Umwelt- und Klimaschutz über soziale Themen bis hin zu nachhaltiger Stadtentwicklung.
Das Agendafest ist öffentlich, der Eintritt ist frei, und eine Anmeldung ist nicht erforderlich. Mit kulinarischen Köstlichkeiten verwöhnen Lehrerinnen und Lehrer wie Schülerinnen und Schüler der Pestalozzischule die Gäste. Die Lokale Agenda Leonberg freut sich auf Begegnungen, Ideen und gelebte Nachhaltigkeit.

„Mehr Punk in der Architektur" – Symposium zu Frei Otto fordert Mut zum Experiment

Frei Otto suchte Leichtigkeit, Offenheit, Wandel – und scheute kein Risiko. Ganz in diesem Sinne stand das Symposium in der Rolf-Wagner-Halle in Warmbronn am 18. Oktober, das den 100. Geburtstag des visionären Architekten beschloss. Internationale Architektinnen, Designer und Forscherinnen diskutierten, was heute aus Ottos radikalem Denken gelernt werden kann. Der Tenor: Architektur braucht wieder mehr Wagemut. Oder, wie Kurator Dr. Ulrich Wegenast es formuliert: „Wir brauchen wieder mehr Punk."

Prof. Dr. Ferdinand Ludwig, Dr. Raquel Jaureguízar, Moderator Martin Prösler, Petra Blaisse, Prof. Tobias Wallisser (von links) bei der Podiumsdiskussion. Foto: Leila Fendrich

Zwischen Vision und Verantwortung

Frei Otto habe mit seinen Ideen eine Verantwortung hinterlassen, betonte Florian Streib, Amtsleiter für Kultur und Sport, in seiner Begrüßung. Verantwortung, nicht nur für neue Formen des Bauens, sondern auch für das Klima, die Stadt und die Gesellschaft, dabei Disziplinen und Denkweisen zu verbinden. Genau daran knüpfen die Referentinnen und Referenten in ihren Arbeiten sowie in Warmbronn an – auf ihre ganz eigene Weise.

Stoff, Wurzeln, Maschinen

Die niederländische Designerin Petra Blaisse demaskiert den Vorhang als bloßes Dekorelement. In ihrem Buch „Art Applied" beschreibt sie ihn als selbstbewusstes, weiches und zugleich machtvolles Objekt – eines, das Raum und Atmosphäre beeinflusst und mitgestaltet. Mit ihrem Studio Inside Outside arbeitete sie bereits am Mercedes-Benz-Museum in Stuttgart, gemeinsam mit Architekt Prof. Tobias Wallisser. Prof. Tobias Wallisser, Mitbegründer des Büros LAVA – Laboratory for Visionary Architecture, führt Frei Ottos Prinzip des „Mehr mit weniger" fort. Er entwarf den Deutschen Pavillon der Expo 2025 in Osaka mit dem Fokus auf zirkuläres Bauen. Er ist als Teil der Natur konzipiert: Pflanzen spenden Schatten und Kühlung, Bauteile können demontiert und wiederverwendet werden. Architektur wird so zum Materialkreislauf – ein temporäres Experiment, das sich selbst wieder auflöst.
Prof. Dr. Ferdinand Ludwig, Professor für Green Technologies in Landscape Architecture, treibt diese Idee ins Lebendige. In seiner „Baubotanik" fragt er: Können Bäume Häuser sein? Seine Forschung zeigt, dass das keine Utopie ist. Wie beim Volk der Khasi in Indien, die über Jahrzehnte lebende Brücken aus Wurzeln wachsen lassen, versteht Ludwig Gebäude als sich entwickelnde Organismen. Sein eigenes Experiment: ein Dach aus 1.800 Metern Baustahl, getragen von wachsenden Platanen. Die Struktur verändert sich mit den Jahren – Architektur als Prozess, nicht als Produkt.
Maria Yablonina, Dozentin an der University of Toronto, fügt eine technologische Dimension hinzu. Sie entwickelt kletternde Maschinen, die Bauwerke untersuchen und reparieren. Statt auf Effizienz und Präzision zu bestehen, spricht sie ihren Maschinen „Weichheit und Leichtigkeit" zu – ein kybernetischer Zugang, der Kontrolle durch Kooperation ersetzt.
Auch Dr. Raquel Jaureguízar, Projektleiterin der Internationalen Bauausstellung 2027 StadtRegion Stuttgart (IBA'27), spannt den Bogen zu Frei Otto. Die Fragen der Weißenhofsiedlung von 1927 – Wie wollen wir in Zukunft leben und bauen? – werden neu gestellt. Gebäude sollen wieder 100 Jahre Bestand haben, ohne die Umwelt zu ruinieren. „Mit weniger mehr erreichen" ist dabei mehr als ein Gestaltungsprinzip, es ist eine Haltung.

Regeln brechen, Verantwortung teilen

In der abschließenden Diskussion wird deutlich: Wenn Architektur wirklich punkig sein soll, müssen auch ihre Rahmenbedingungen rebellieren. Statt „Regeln der Baukunst" brauche es „Regeln der Physik", fordern die Teilnehmenden – mehr Experiment, andere Bürokratie. Auftraggeber müssten stärker eingebunden werden, etwa über Virtual-Reality-Erlebnisse, die Entwürfe erlebbar machen. Nicht zuletzt, um Verständnis für das Experiment zu fördern.
Am Ende bleibt der Eindruck: Frei Ottos Geist lebt, wo Mut den Pragmatismus herausfordert. Mehr Punk bedeutet hier nicht Chaos, sondern Neugier, Offenheit und den Willen, Architektur als lebendigen Prozess zu begreifen. Oder, um es mit Frei Otto selbst zu sagen: „Architektur ist kein Endprodukt, sondern ein Experiment im Werden."

Leonberg schult sich in Notfall-Hilfe

Der Verein „15 Minuten fürs Überleben" demonstriert, wie die Herzdruckmassage funktioniert.

Eine schnelle Reaktion kann Leben retten: In Leonberg soll niemand im Notfall hilflos sein. Unter dieser Prämisse stand am Donnerstag, 16. Oktober, in der Steinturnhalle der Notfallhilfe-Kurs des Lions Club Leonberg und dem Verein „15 Minuten fürs Überleben". Zahlreiche Leonbergerinnen und Leonberger nutzten die Gelegenheit, ihr Wissen in Erster Hilfe aufzufrischen.

Zu Beginn richtete Oberbürgermeister Martin Georg Cohn ein Grußwort an die Teilnehmenden. „Wir hoffen alle, nie in eine Situation zu kommen, in der schnelle Hilfe über Leben und Tod entscheidet", betont der Oberbürgermeister. 15 Minuten – die Zeitspanne könne sich im Notfall unendlich lang anfühlen und sei doch entscheidend. Er dankte den Interessierten, die den Weg in die Steinturnhalle gefunden haben sowie dem Lions Club Leonberg und dem Verein „15 Minuten fürs Überleben", die sich mit dieser Veranstaltung der wichtigen Thematik annehmen.
Erleidet ein Mensch einen Herz-Kreislauf-Stillstand zählt jede Sekunde. Nach drei bis fünf Minuten beginnen die ersten Hirnzellen abzusterben und nach zehn Minuten ist die Überlebenschance ohne Hilfe nahe Null. Ein Rettungswagen braucht in der Regel bis zu 15 Minuten, bis er beim Patienten angelangt ist. Wer in dieser Zeit mit einer Herzdruckmassage oder anderen Maßnahmen beginnt, leistet einen wertvollen Teil zum Überleben.
Mit etwas Übung kann jeder zum Lebensretter werden, so auch die Kursteilnehmenden. Sie erhielten das notwendige Wissen, um in einer Notsituation zu helfen: wie Person in einer Notsituation anzusprechen ist, wie die stabile Seitenlage funktioniert und wie eine Herzdruckmassage richtig angewendet wird.

OB Cohn bei der Begrüßung. Fotos: Theresa Stiller

Stadtführungen im November und Dezember

Das Stadtmarketing bietet im November und Dezember drei besondere Führungen an. Bei einer Fackelführung erfahren Teilnehmende etwa wie unserer Vorfahren nachts gelebt haben und bei der Kostümführung mit Bäckersfrau Lydia Hegele geht es auf eine kulinarische Zeitreise. Bei der winterlichen Führung durch die Altstadt gibt es am Ende einen Glühwein. Für alle drei Führungen ist eine Anmeldung über das Stadtmarketing erforderlich.

Licht und Schatten: mit Fackeln durch die dunklen Altstadtgassen

Am **Sonntag, 2. November,** 17 Uhr, geht Lokalhistoriker Gerd Jenner beim beliebten Fackelrundgang durch die Altstadt der Frage nach: Wie haben unsere Vorfahren nachts gelebt? Treffpunkt ist am Brunnen auf dem Marktplatz.
Man sagt, alte Städte hätten viele dunkle Geheimnisse oder gar „ihre Leichen im Keller". Ob das bei uns auch so ist? Was ist real, was Legende? Wovor hatten unsere Vorfahren Angst, wenn die Sonne untergegangen war? Spuk- und Räubergeschichten soll es geben und auch sonst könnte nicht alles mit rechten Dingen zugegangen sein. Von erschreckender Dunkelheit, unsicheren Gassen und unzureichender Beleuchtung. Von vielbeschäftigten Nachtwächtern, Kerkerstrafen und Alkoholmissbrauch. Leonberg ist vielseitig, war es schon früher. Auch bei Nacht. Oder gerade bei Nacht?
Die Stadtführung findet mit maximal 25 Personen statt, daher ist eine Anmeldung beim Stadtmarketing erforderlich. Tickets sind für 12 Euro im i-Punkt erhältlich. Anmeldeschluss ist am Freitag, 31. Oktober, 18 Uhr.
Hinweis: Die Führung findet auch bei schlechtem Wetter statt. Wenn es zu stark regnet oder stürmt, kommen Taschenlampen zum Einsatz. Falls vorhanden, gerne Taschenlampen mitbringen.

Kulinarische Zeitreise mit der Bäckersfrau Lydia Hegele

Die Bäckersfrau Lydia Hegele nimmt die Teilnehmenden mit auf eine kulinarische Zeitreise in das Jahr 1888. Ina Dielmann führt am **Samstag, 8. November**, gemäß dem Motto „Laugenweckle für fünf Pfennig" durch die Altstadt und lüftet so manches Geheimnis, etwa aus ihrem Haushaltstagebuch.
Nach der Stadtführung kehren Lydia Hegeles Gäste in die Gegenwart zurück und besuchen gemeinsam das Stadtcafé Trölsch. Passend dazu serviert das Team vom Stadtcafé den Gästen ein herbstliches Schmankerl.
Treffpunkt ist um 14.30 Uhr am Brunnen auf dem Marktplatz. Der Preis beträgt 20 Euro pro Person inklusive Zwiebelkuchen und einem Getränk. Die Führung dauert mit Einkehr etwa 2 bis 2,5 Stunden. Tickets sind bis 7. November, 18 Uhr, im i-Punkt erhältlich.

Winter in der Stadt – Führung durch die Altstadt mit Glühwein

Am **Freitag, 5. Dezember**, führt Lokalhistorikerin Roswitha Brand mit „kalten" Geschichten durch die sehenswerte historische Altstadt. Begleitet von der Chorgemeinschaft Eltingen gibt es eine vergnügliche Führung mit Gesang und Liedern zum Mitsingen und Zuhören. Zum Abschluss erwartet die Teilnehmenden ein Glas Glühwein.
Roswitha Brand setzt bei ihrem Rundgang einen Schwerpunkt auf das Leben im Winter im alten Leonberg. Sie erzählt von winterlichen Unternehmungen, wie etwa vom Eisfest, an das die Leonberger noch ein Tanzfest in einer der vielen Wirtschaften anhängten. Oder von den Schlittenfahrten der Kinder, welche die Stuttgarter Straße hinunter in die Stadt rasten. Wie dann der Autoverkehr geregelt wurde, ist eine ganz besondere Geschichte. Der Winter erschwerte das Leben in der Stadt, das Wasserholen für Haushalt und Gewerbe war mühsam, andererseits erhielten die Bierbrauer Eis für ihre Lagerkeller.
Treffpunkt ist um 16.30 Uhr am Brunnen auf dem Marktplatz. Die Teilnahmegebühr beträgt pro Person 15 Euro. Eine Anmeldung ist erforderlich. Tickets sind im i-Punkt erhältlich.

Die Bäckersfrau Lydia Hegele nimmt die Teilnehmenden mit auf eine kulinarische Zeitreise in das Jahr 1888. Foto: Stadtmarketing

Weitere Informationen

Die Führungen dauern, wenn nicht anders angegeben, rund 1,5 Stunden. Weitere Informationen und das gesamte Programm sind im aktuellen Stadtführungsflyer sowie beim i-Punkt, Graf-Eberhard-Straße 2/1 (Telefon: 07152 990-1407, E-Mail: stadtmarketing@leonberg.de), und unter www.leonberg.de/Stadtführungen erhältlich, ebenso Tickets für Sonderführungen.

DIESE WOCHE

Bürger-Service ..... 2 – 3

Amtliches ..... 2 – 3

Veranstaltungen / Kultur ..... 2 – 4

Angebote für Kinder und Jugendliche 4

Bekanntmachungen auch im Internet: **www.leonberg.de**

BEVÖLKERUNGSSCHUTZ LEONBERG

Wussten Sie, dass...

Sie Informationen zu den Notfalltreffpunkten auf der Website der Stadt Leonberg finden?

IMPRESSUM

Herausgeber:
Stadt Leonberg

Verantwortlich für den Inhalt:
Oberbürgermeister Martin Georg Cohn

Redaktion:
Pressestelle der Stadtverwaltung
Neues Rathaus
Belforter Platz 1, 71229 Leonberg
Postfach 17 53, 71226 Leonberg
Telefon: 990 - 0, Telefax 990 - 10 90
E-Mail: amtsblatt@leonberg.de

Technische Herstellung:
Zeitungsverlag Leonberg GmbH

Das Amtsblatt wird kostenlos an die Haushalte der Stadt Leonberg verteilt und erscheint wöchentlich. Redaktionsschluss ist in der Regel donnerstags, um 12 Uhr.

MÜLLABFUHR-TERMINE

Leonberg und Teilorte

Freitag, 31. Oktober: Biomüll

Mülleimer müssen am Abfuhrtag bis 6 Uhr gut zugänglich am öffentlichen Straßenrand abgestellt werden. Die Angaben sind ohne Gewähr. Informationen unter www.awb-bb.de. Foto: Pixabay

BEREITSCHAFTS-DIENSTE

Ärztlicher Bereitschaftsdienst

Ärztlicher Bereitschaftsdienst im Klinikverbund Südwest, Krankenhaus Leonberg, Rutesheimer Straße 50. Geöffnet montags, dienstags und donnerstags, von 18 bis 20 Uhr, mittwochs von 14 bis 20 Uhr, freitags von 16 bis 20 Uhr sowie an den Wochenenden und Feiertagen von 8 bis 20 Uhr. Für nicht gehfähige Patienten kann in dringenden Fällen und einer erforderlichen Akutbehandlung ein Hausbesuch über die 116 117 angefragt werden.

Zentrale und kostenfreie Telefonnummer für den Ärztlichen Bereitschaftsdienst, inklusive dem kinderärztlichen Bereitschaftsdienst und dem augenärztlichen Bereitschaftsdienst an den Wochenenden sowie Feiertagen und außerhalb der Sprechstundenzeiten: **116 117**. Weitere Informationen unter **www.116117.de.**

Montag bis Freitag, 9 bis 19 Uhr: **docdirekt – Kostenfreie Onlinesprechstunde** von niedergelassenen Haus- und Kinderärzten, nur für gesetzlich Versicherte
unter **0711 96589700** oder **docdirekt.de**

Zahnärzte

Der zahnärztliche Bereitschaftsdienst ist unter der folgenden Telefonnummer zu erfragen:
0711 22058225

Apotheken

Der Notdienst beginnt um 8.30 Uhr und dauert 24 Stunden, sofern nicht ein früheres Ende angegeben ist.

Mittwoch, 29. Oktober: Apotheke Dr. Beck in Korntal, Johannes-Daur-Straße 13/1, Telefon: 0711 8399310

Donnerstag, 30. Oktober: h&h Apotheke Leonberg, Marktplatz 9/1, Telefon: 07152 901900

Freitag, 31. Oktober: Bahnhof-Apotheke Ditzingen, Gerlinger Straße 18, Telefon: 07156 959696 und Markt-Apotheke Flacht, Weissacher Straße 38, Telefon: 07044 900111

Samstag, 1. November: Goethe-Apotheke Gerlingen, Weilimdorfer Straße 33, Telefon: 07156 23777

Sonntag, 2. November: Schütz'sche Apotheke Renningen, Bahnhofstraße 22, Telefon: 07159 2367

Montag, 3. November: Apotheke Höfingen, Ditzinger Straße 9, Telefon: 07152 26895

Dienstag, 4. November: Adler Apotheke Gerlingen, Kirchstraße 6, Telefon: 07156 21614 und Park-Apotheke Hemmingen, Münchinger Straße 2, Telefon: 07150 959595

Mittwoch, 5. November: Apotheke am Rathausplatz Hirschlanden, Rathausplatz 4, Telefon: 07156 6101 und Pinguin-Apotheke Maichingen, Berliner Straße 24, Telefon: 07031 765222

Ärztlicher Bereitschaftsdienst für kleine Haustiere

Samstag, 1., und Sonntag, 2. November: Kleintierpraxis Dr. Holger Hohlweg, Telefon: 07159 18180

Die Bereitschaftsdienste sind jederzeit unter www.kleintiernotdienst-bb.de abrufbar.

Von 20 bis 8 Uhr durchgängig für Notfälle verfügbar:
- AniCura Tierklinik Stuttgart-Plieningen, Hermann-Fein-Straße 15
- Kleintierklinik in Ludwigsburg-Oßweil, Karl-Heinrich-Käferle-Straße 2

Netze BW GmbH

Telefon: 0800 3629-477 (Stromstörungen)
Telefon: 0800 3629-447 (Gasstörungen)
Telefon: 0800 3629-900 (Informationen)

Baubetriebshof

Im Baubetriebshof Leonberg in der Au sind in Notfällen folgende Abteilungen unter der Rufnummer 07152 990-3501 rufbereit:
Stadtwerke bei Wasserrohrbrüchen,
Abt. Elektrik nur für öffentliche Anlagen,
Abt. Straßenbau bei gefährlichen Straßenschäden und Beschädigungen.

Bestattungsunternehmen

an Sonn- und Feiertagen und während der Nachtzeit:
Anita Märtin, Telefon: 07152 903095
Albert Sauter, Telefon: 07152 25-247 oder 25-352
Bestattungshaus Haller, Telefon: 07152 3325737
Kick & Groshaupt Bestattungen GmbH, Telefon: 07152 7644966

Umwelttheater für Kinder im Theater im Spitalhof

Der Abfallwirtschaftsbetrieb Böblingen (AWB) lädt Kinder und ihre Familien zum Theaterstück „Halt! Das brauch ich noch" am Dienstag, 11. November, 15 Uhr, in das Theater im Spitalhof ein.

Die Theatergruppe „forschperspektive" beschäftigt sich bei dem Stück kindgerecht und spielerisch mit dem Thema Abfallvermeidung und Wiederverwendung. Mit Musik, Humor und kreativen Ideen erfahren Kinder, wie alte Dinge zu neuem Leben erweckt werden können und Abfälle richtig getrennt und entsorgt werden.
Das Stück richtet sich an Mädchen und Jungen im Alter von fünf bis zehn Jahren, die gemeinsam mit einer erwachsenen Begleitperson teilnehmen können. Die Teilnahme ist kostenfrei, eine vorherige Anmeldung ist erforderlich unter www.awb-bb.de/veranstaltungen. Die Aufführung dauert etwa 45 Minuten.
Mit dem Umwelttheater setzt der AWB ein Zeichen für Umweltbildung im Landkreis und lädt alle interessierten Familien ein, gemeinsam einen unterhaltsamen und lehrreichen Nachmittag zu erleben.
Zusätzlich zur öffentlichen Aufführung finden vier weitere Aufführungen für Grundschulklassen und Vorschulgruppen statt.

Die Theatergruppe „forschperspektive" beschäftigt sich in seinem Stück mit dem Thema Abfallvermeidung und Wiederverwendung. Foto: Landkreis Böblingen

SPERRUNGEN IN LEONBERG

Engelbergtunnel

Leonberg. Die Ost- und Weströhre des Engelbergtunnels sind am Samstag, 8. November, von Mitternacht bis voraussichtlich 6 Uhr gesperrt. Grund für die Vollsperrung ist der Austausch der Verkehrsrechner. Abgeleitet von der Autobahn wird der Verkehr in Feuerbach und Leonberg.

Elsterweg

Leonberg. Wegen einer Kranstellung für eine Sanierungsmaßnahme ist der Elsterweg auf Höhe der Hausnummer 12/1 vollgesperrt. Die Sperrung gilt bis Montag, 17. November. Entsprechende Umleitungen und Halteverbote sind eingerichtet.

Pforzheimer Straße

Höfingen. Die Sperrung im Bereich Am Himmelsgärtle zwischen Pforzheimer Straße und Kirchstraße sowie in der Lachentorstraße im Kreuzungsbereich Pforzheimer Straße und im Gehwegbereich in der Pforzheimer Straße muss erneut verlängert werden. Die Arbeiten verzögern sich weiterhin. Die Stadtverwaltung bittet noch einmal um Verständnis und kommuniziert, wenn die Sperrungen aufgehoben werden.

Christian-Wagner-Straße und Dahlienweg

Warmbronn. Die Arbeiten in den Bauabschnitten 2 bis 6 in der Christian-Wagner-Straße und im Dahlienweg konnten frühzeitig abgeschlossen werden, sodass die Abschnitte 7 und 8 zwei Wochen früher beginnen können. Busse können die Haltestelle Talackerstraße wieder anfahren.

Bauabschnitt 7:
Der Dahlienweg ist bis 8. November halbseitig gesperrt. Zudem werden Haltverbote eingerichtet.

Bauabschnitt 8:
Im Zeitraum vom 10. November bis 14. November ist der Dahlienweg auf Höhe der Gebäude 8 bis 12 vollgesperrt.

Neue Ramtelstraße

Leonberg. Im Bereich der Neuen Ramtelstraße, auf Höhe der Bushaltestelle, finden bis voraussichtlich 31. Oktober Bauarbeiten zur Sanierung der Straßenrinne statt. Für die Dauer der Arbeiten ist eine halbseitige Sperrung der Fahrbahn erforderlich. Der Verkehr wird entsprechend umgeleitet.
Die Haltestelle „Leonberger Dreieck" der Linie 640 in Fahrtrichtung Glemseckstraße entfällt während der gesamten Bauzeit. Die Buslinie 92 wird über die Riedwiesenstraße umgeleitet, eine Ersatzhaltestelle wird in der Riedwiesenstraße 19 eingerichtet. Die Linienführung der Linie 640 wird bis zur Haltestelle Göppinger Straße verkürzt. Alle Sperrungen: www.leonberg.de/Verkehrsnachrichten

QUARTIERE IN LEONBERG

Quartier Leo-Mitte

Die Info-Tauschwand im Leo-Center: Vernetzen und Freizeit gestalten

Die Info-Tauschwand gibt die Möglichkeit, sich über die vielfältigen Freizeitangebote in den Leonberger Quartieren zu informieren und aktiv miteinander in Kontakt zu treten. An der Wand können Interessierte ihre Hobbys auf Postkarten notieren und diese in den eigens dafür eingerichteten Quartiers-Briefkasten werfen. Die Quartierskoordinatorinnen werten die eingegangenen Karten sorgfältig aus und bringen Menschen mit ähnlichen Interessen zusammen, um den Austausch und die Vernetzung innerhalb der Nachbarschaft zu fördern. Bürgerinnen und Bürger sind dazu eingeladen, vorbeizuschauen und einen Blick auf die Info-Tauschwand im Leo-Center zu werfen.

Veranstaltungen im November

Montag, 3. November, 14.30 Uhr: **Bastelnachmittag** im Samariterstift am Rathaus. Anmeldungen unter 07152 358850.
Dienstag, 4. November, 14.30 Uhr: **Offener Kaffeetreff** im Bürgerzentrum Stadtmitte (Raum 1). Alle sind eingeladen vorbeizuschauen, einen Kaffee zu trinken, ein Stück Kuchen zu essen und mit Nachbarinnen und Nachbarn zu plaudern.

Dienstag, 4., 11., 18. und 25. November, 16 Uhr: **Fit im Freien** im Stadtpark (Treffpunkt: Eingang Stadthalle). Bewegung an der frischen Luft und Kennenlernen von Nachbarinnen und Nachbarn. Sportkleidung ist nicht erforderlich.

Mittwoch, 5., 12., 19. und 26. November, 14.30 Uhr: **Mittwochs-Café am Bücherhäusle** am Blosenberg. Alle sind eingeladen vorbeizuschauen, einen Kaffee zu trinken, ein Stück Kuchen zu essen und mit Nachbarinnen und Nachbarn zu plaudern.

Donnerstag, 6., 13., 20. und 27. November, 15 Uhr: **Offener Bouletreff** im Reiterstadion (Fichtestraße). Kugeln sind vorhanden, Kenntnisse sind nicht erforderlich.

Freitag, 7., 14., 21. und 28. November, 10 Uhr: **Geh-Spräche** in Leonberg (Treffpunkt: Eingang Stadthalle). Eine Runde spazieren gehen und dabei plaudern.

Dienstag, 11. November, 14 Uhr: **zweistündige Wanderung, etwa 10 Kilometer** (Treffpunkt: Eingang Bürgerzentrum Stadtmitte). Gemeinsam wandern und die Natur genießen.

Donnerstag, 27. November, 15.30 bis 18 Uhr: **WELL.COME.Café (Sprachcafé) für eine multikulturelle Gemeinschaft** im Café am Bücherhäusle, Seestraße 74. Gesprächsimpulse werden vorbereitet, sodass der Austausch auf Deutsch ganz leicht gelingt. Das Vorbeikommen ist jederzeit und ohne Anmeldung möglich.

Informations- und Kontaktmöglichkeiten
Sie interessieren sich für die Quartiersarbeit und haben Lust sich bei Projekten oder Veranstaltungen zu engagieren? Dann melden Sie sich gerne in unserem Quartiersbüro. Die Quartierskoordinatorin Vera Wolf freut sich über Ihre Kontaktaufnahme über leonberg@quartier.online oder unter 0160 90695080.
www.leonberg.de/quartiersimpulse
www.zeit-fuer-menschen.de
Facebook: Nachbarschaft Quartiere Leonberg
Instagram: Nachbarschaft.Leonberg
Ein Newsletter mit aktuellen Informationen kann per Mail an leonberg@quartier.online abonniert werden.

Einladung zur WhatsApp-Community
Zur besseren Vernetzung und Information laden wir alle Interessierten herzlich ein, unserer neuen WhatsApp-Community beizutreten. Dort finden Sie die einzelnen WhatsApp-Gruppen zu unseren Angeboten und erhalten aktuelle Hinweise, Termine und Ankündigungen zentral und direkt aufs Handy.
Dabei sein ist ganz leicht: Scannen Sie einfach den Code und werden Sie Teil der Community.

Quartiere Eltingen & Ramtel

Veranstaltungen im November

CAFÉ-PAUSE – der Kaffee-Treff auf dem Waldfriedhof (in Kooperation mit dem Stadtseniorenrat Leonberg e.V. und der ev. Kirchengemeinde Leonberg-Nord).
Immer freitags, 14 bis 16 Uhr, am Waldfriedhof Leonberg.
Wir laden Sie herzlich ein, sich in der schönen Natur des Waldfriedhofes niederzulassen, um bei einer Tasse Kaffee nette Gesellschaft zu genießen. Gönnen Sie sich gerne bei und mit uns eine kleine Pause vom Alltag, um durchzuatmen, innezuhalten, sich auszutauschen und neue Menschen kennenzulernen.
Der Kaffee-Treff findet, außer an Feiertagen, jeden Freitag statt.
Über den Winter und bei schlechtem beziehungsweise kaltem Wetter haben wir die Möglichkeit, uns im Blumenladen „Blütenzauber am Wald" zu treffen.

Walking-Treff
Immer montags, 9.30 Uhr (etwa 1 Stunde), Wanderparkplatz Vorderer Ehrenbergweg
Wir treffen uns am Wanderparkplatz Vorderer Ehrenbergweg zu einer geselligen gemeinsamen Walking-Runde. Das Tempo wird an die Wünsche der Teilnehmenden angepasst, es sind auch unterschiedliche Level möglich.

Mitbring-Brunch: Lasst uns gemeinsam schlemmen
Samstag, 22. November, 10 bis 13 Uhr, Treff 37, Ulmer Straße 37
Wir treffen uns zu einem gemeinsamen, gemütlichen Frühstück mit Gelegenheit zum Kennenlernen und Austauschen. Die „Basics" fürs Frühstück sind vorhanden, wir freuen uns aber auch über mitgebrachte Bereicherungen zu unserem Buffet.
Diesmal mit einem kleinen Impulsbeitrag.

16. Europäische Filmfestival der Generationen: Kostenloses Kino
Donnerstag, 19. November, 16.30 Uhr (Einlass ab 16 Uhr), Kinder- und Jugendhaus Eltingen, Badstraße 22.
Im Rahmen des 16. Europäischen Filmfestivals der Generationen laden wir herzlich zur kostenlosen Vorführung des Films „Auf Augenhöhe" ein. Ob Großeltern mit Enkeln, Familien mit Kindern, Freundesgruppen oder Einzelpersonen – alle Generationen und Lebensformen sind herzlich willkommen (empfohlen ab 8 Jahren).
Alle Veranstaltungen sind kostenlos und barrierefrei, eine Anmeldung ist nicht erforderlich.

Kontaktmöglichkeiten
Sie finden unsere Aktionen toll, möchten uns unterstützen oder haben eigene Ideen, bei denen wir Ihnen in der Umsetzung helfen können? Dann freuen wir uns über eine Kontaktaufnahme:
Anja Winkler, anja.winkler@atrio-leonberg.de
Stefanie Stuber, stefanie.stuber@atrio-leonberg.de
Ihre Quartierskoordinatorinnen für Leonberg-Ramtel und Leonberg-Eltingen

Quartier Höfingen

Spektakuläre Feuer- und LED-Show
In diesem Jahr wandert der Herbstzauber, eine Benefizveranstaltung der Stiftung Zeit für Menschen, in den Garten des Samariterstifts Höfingen. Alle Interessierten sind zu diesem besonderen Abend mit Feuer und LED-Show am Freitag, 7. November, 18 Uhr, eingeladen. Dazu gibt es Heiß- und Kaltgetränke sowie Leckeres vom Grill.

Neues Angebot für mobilitätseingeschränkte Buchliebhaber: Bücherboten
Lesen Sie gerne, aber sind nicht gut zu Fuß? Der Weg in die Höfinger Bücherei fällt Ihnen schwer? Dann ist das neue Angebot der Höfinger Quartiersarbeit in Kooperation mit der Büchereizweigstelle Höfingen genau das Richtige. Ab sofort können interessierte Leserinnen und Leser aus Höfingen telefonisch unter 07152 990-16308 mit der Büchereizweigstelle Höfingen eine individuelle Auswahl zusammenstellen und diese per ehrenamtlichem Engagement mit den Bücherboten direkt nach Hause und wieder zurückbringen lassen.

Krempeltausch per WhatsApp
Mit der WhatsApp-Gruppe „Krempeltausch Höfingen" wurde ein Angebot im Bereich Sharing, Verkaufen und Tauschen initiiert: Hier kann digital allerlei Krempel einfach eingestellt und verkauft, getauscht oder verschenkt werden. Bitte beachten Sie: Die Begrenzung liegt dabei auf dem Raum Höfingen.

SoloEltern – Höfingen
Alleinerziehend im Quartier? Sie suchen Austausch mit anderen Eltern in ähnlicher Situation? Dann sind Sie bei SoloEltern.Höfingen genau richtig. Wir treffen uns jeden letzten Samstag im Monat, im November am 25. November, von etwa 15.30 bis 17 Uhr in der Jugendküche im ev. Gemeindehaus. In einer begleitenden WhatsApp-Gruppe ist der Austausch zusätzlich möglich.

Chat Stroll English/German – Schwätzle-Spaziergang Deutsch/Englisch
Lust auf kurze, gemütliche Spaziergänge in Höfingen mit einem Gespräch zum gegenseitigen Kennenlernen? Fancy short, leisurely walks with a chat to get to know each other? Schon lange nicht mehr Englisch gesprochen? Native Speaker? Gabi und John hätten Lust darauf, would like to get to know you. Termine werden kurzfristig in der WhatsApp-Gruppe bekannt gegeben.

Möchten Sie immer über Neuigkeiten von der Quartiersarbeit informiert werden? Ein Newsletter kann per E-Mail an hoefingen@quartier.online angefordert werden.
Folgen Sie uns auch gerne auf:
Facebook unter Nachbarschaft Quartiere Höfingen
Instagram unter Nachbarschaft.Höfingen

Kontakt
Quartierskoordinatorin Astrid Widmann
Telefon: 0151 42453959
E-Mail: hoefingen@quartier.online

Whatsapp Community

Krempeltausch Höfingen

SoloEltern Höfingen

Chat Stroll Schwätzlesspaziergang

Standesamt am 3. November geschlossen

Das Leonberger Standesamt bleibt am Montag, 3. November, aufgrund der Herbstschulung für die Standesämter im Landkreis Böblingen ganztägig geschlossen. Ab Dienstag, 4. November, stehen die Mitarbeitenden des Standesamts wieder wie gewohnt für Bürgerinnen und Bürger zur Verfügung.

Neue Öffnungszeiten des Jobcenters Landkreis Böblingen

Das Jobcenter Landkreis Böblingen wird seine Öffnungszeiten in den vier regionalen Jobcentern Böblingen, Sindelfingen, Herrenberg und Leonberg anpassen. Ab dem 1. November sind persönliche Vorsprachen nur noch nach vorheriger Online-Terminvereinbarung unter www.jobcenter-landkreisbb.de möglich.
Neue Öffnungszeiten ab 1. November:
Montag: 8 bis 11.30 Uhr
Dienstag: 8 bis 11.30 Uhr
Mittwoch: 8 bis 11.30 Uhr
Donnerstag: 13.30 Uhr bis 17 Uhr
Freitag: 8 bis 11.30 Uhr

Trauerfeier für fehlgeborene Kinder

Die nächste Sammelurnenbestattung für fehlgeborene Kinder aus den Landkreisen Böblingen und Calw findet am Freitag, 31. Oktober, 15 Uhr, auf dem Waldfriedhof Böblingen statt.

Fehlgeborene Kinder mit einem Geburtsgewicht unter 500 Gramm werden im Rahmen einer gemeinsamen Urnenbeisetzung würdevoll bestattet. Dazu lädt der Klinikverbund Südwest betroffene Eltern, Angehörige und Freunde im Rahmen einer ökumenischen Trauerfeier für die Kleinsten der Kleinen ein, um gemeinsam Abschied zu nehmen. Treffpunkt ist die Aussegnungshalle auf dem Waldfriedhof Böblingen (Maurener Weg 130). Eingeladen sind auch Eltern, die vielleicht schon vor längerer Zeit ein Kind durch Fehl- oder Totgeburt verloren, aber bisher keinen Ort für ihre Trauer gefunden haben.

TAGESORDNUNGEN

Gemeinderat tagt

Sitzungstermin: Dienstag, 4. November, 19 Uhr, Ort: Rathaus, großer Sitzungssaal, Belforter Platz 1, 71229 Leonberg

Tagesordnung
Öffentliche Sitzung

Kommunalpolitische Erklärungen der Fraktionen und Gruppierungen

ÖFFENTLICHE ZUSTELLUNG

Frau Sofia Orfanidou, zuletzt wohnhaft Neue Straße 9, 70186 Stuttgart, derzeitiger Aufenthalt unbekannt, ist eine Entscheidung der Bußgeldstelle Leonberg vom 22.10.2025, Az. 505.81.027595.7 zu eröffnen.
Frau Sofia Orfanidou wird hiermit Gelegenheit gegeben, diese Entscheidung innerhalb von zwei Wochen vom Tage der Bekanntmachung bei der Stadtverwaltung Leonberg, Bußgeldstelle, Marktplatz 9, 71229 Leonberg, einzusehen.
Mit der öffentlichen Zustellung des Dokuments können Fristen in Gang gesetzt werden, nach deren Ablauf Rechtsverluste drohen können. Enthält das Dokument eine Ladung zu einem Termin, kann dessen Versäumung Rechtsnachteile zur Folge haben.

VERANSTALTUNGEN

Sport

Jeden Dienstag und Donnerstag, 18.30 Uhr: Walking. Treffpunkt: Gebersheim, „Hohle Eiche". Veranstalter: Alpen- und Skiclub Leonberg

Vereine

Jeden Donnerstag (außer an Feiertagen), 19 bis 20.30 Uhr: Selbsthilfegruppe für Suchterkrankte und ihrer Angehörigen. Ort: Haus der Begegnung (Eltinger Straße 23). Veranstalter: Freundeskreis für Suchtkrankenhilfe Leonberg

Freitag, 31. Oktober, 19 Uhr: Vernissage „Falsche Ideen". Ulli Bomans und Tobias Kegler arbeiten zusammen als Künstlerduo „Elke Glamourton". Seit Sommer 2020 verwandeln sie ihre langjährige Brieffreundschaft in ein künstlerisches Experiment. Die Ausstellung ist von Freitag, 31. Oktober, bis Sonntag, 9. November, zu sehen. Ort: Zwerchstraße 27. Veranstalter: Galerieverein Leonberg

Mittwoch, 5. November, 19 Uhr: Kostenfreier Vortrag der Reihe Medizin vor Ort: Was tun, wenn die Blase schwächelt. Ort: Krankenhaus Leonberg, Mehrzweckraum (EG). Veranstalter: Klinikverbund Südwest

Informiert in Leonberg:
www.leonberg.de/Nachrichten

BÜRGERZENTRUM STADTMITTE

Bürgerschaftliches Engagement

Ansprechperson: Susanne Halfar
Telefon: 07152 990-4977,
E-Mail: s.halfar@leonberg.de
www.leonberg.de/Bürger-aktiv

FreiwilligenAgentur Leonberg

Neuköllner Straße 5, 71229 Leonberg
Telefon: 07152 990-4976
E-Mail: freiwilligenagentur@leonberg.de
www.leonberg.de/fal

Das FAL-Team sucht Unterstützung
In den Sprechstunden werden Bürgerinnen und Bürger beraten, die sich für ein Ehrenamt interessieren. Die FAL vermittelt die Kontakte zu den entsprechenden Organisationen und Vereinen. Damit verbunden ist Büro- und PC-Tätigkeit, Kontaktpflege zu den Organisationen sowie die Teilnahme an Teamsitzungen. Regelmäßige Mitarbeit und Zuverlässigkeit ist erwünscht.
Wenn Sie Interesse und Neugier für das Thema Ehrenamt und Engagement in Leonberg mitbringen, dann sind Sie bei der FAL richtig. Informationen erteilt Frau Halfar unter 07152 990-4977.

Sprechstunde der FAL
Werden Sie aktiv für sich und andere – engagieren Sie sich im Ehrenamt
Jeden ersten Mittwoch im Monat von 16 bis 18 Uhr findet im Bürgerzentrum Stadtmitte eine Sprechstunde der FAL statt. Eine Anmeldung ist erforderlich.
Am Montag, 3. November, 14 bis 16 Uhr, findet im Bürgerzentrum Stadtmitte eine „offene" Sprechstunde statt. Eine Anmeldung ist an diesem Termin nicht erforderlich.

Der Kinderschutzbund Leonberg sucht ehrenamtliche Wunsch-Großeltern
Sie haben Freude am Umgang mit Kindern und können sich vorstellen, junge Familien für einen gewissen Zeitraum zu unterstützen, zu entlasten und zu begleiten? Sie wollen Kindern und jungen Eltern neben Zeit auch Ihre Lebenserfahrung und Ihr Wissen schenken?
Der Zeitwand beträgt etwa zwei Stunden pro Woche. Nähere Informationen erteilt Monika Glück vom Kinderschutzbund KV Böblingen e.V. – Außenstelle Leonberg, telefonisch unter 07152 902961 (bei Abwesenheit bitte auf den Anrufbeantworter sprechen) oder E-Mail postfach-leonberg@dksb-bb.de.

Lokale Agenda Leonberg

Geschäftsstelle im Bürgerzentrum Stadtmitte
Neuköllner Straße 5, Leonberg
Susanne Halfar, Telefon: 07152 3099-77 oder 07152 990-4977
www.leonberg.de/Bürger-aktiv

Gesprächsrunde für Frauen ab 60
Am Montag, 17. November, findet im Bürgerzentrum Stadtmitte von 10 bis 11.30 Uhr wieder eine Gesprächsrunde für Frauen ab 60 Jahren statt. Die Teilnehmerinnen finden gemeinsam Themen, hören einander zu, erfahren unterschiedliche Sichtweisen und lernen voneinander. Informationen sind telefonisch bei Frau Fischer unter 07152 990-4975 (vormittags) erhältlich.

Repair Café
Das Repair Café ist eine ehrenamtliche Gruppe der Lokalen Agenda Leonberg und bietet folgende Möglichkeiten: gemeinsam kaputte Sachen reparieren, fachkundige Beratung, nette Begegnungen und viel Inspiration. Folgende Reparatur-Bereiche werden angeboten: Elektrogeräte, Computer, Textilien, Fahrräder, Möbel, sonstige Gegenstände etc. Kostenfrei.
Die Treffen finden jeweils am zweiten Samstag des Monats von 10 bis 13 Uhr im Bürgerzentrum Stadtmitte statt.

Kostenlose Beratung des Energiekreises
Am Freitag, 31. Oktober, von 17.30 bis 19 Uhr, findet im Bürgerzentrum Stadtmitte eine kostenlose Erstberatung in Energiefragen statt. Mitarbeiter des Energiekreises geben hier Informationen über alternative Energie, Heizung, Dämmung, Fördermöglichkeiten und Anderes.
Der Energiekreis trifft sich am Freitag, 31. Oktober, um 19 Uhr, zur monatlichen Besprechung. Interessierte Gäste sind willkommen.
Für beide Veranstaltungen ist eine Anmeldung per E-Mail an ruediger.beising@t-online.de erforderlich.

Gruppen und Sprechstunden

Montag, 3. November
13 bis 17 Uhr: Schach
14 bis 18 Uhr: Skat

Dienstag, 4. November
10 bis 12 Uhr: Arbeiten mit Holz

Mittwoch, 5. November
9.30 bis 10.30 Uhr: Gymnastik Gruppe A
10.45 bis 11.45 Uhr: Gymnastik Gruppe B
14.30 bis 17 Uhr: Arbeiten mit Speckstein
16 bis 18 Uhr: FreiwilligenAgentur (Anmeldung bei Frau Halfar, Telefon: 07152 990-4977)
19 bis 21 Uhr: Bridge

Donnerstag, 6. November
9.30 bis 11 Uhr: VHS Leonberg „Linedance"
13 bis 17 Uhr: Schach und Skat
14 bis 17 Uhr: Sprechstunde INSEL e.V. (nach Vereinbarung unter 07152 3378610)
ab 19.45 Uhr: Griechischer Tanz

Freitag, 7. November
13.30 bis 15.30 Uhr: Computer Club Leonberg (Anmeldung bei Herrn Köppel unter 07152 949866 oder Herrn Geiger unter 07152 44406)
16 bis 17 Uhr: VHS Leonberg „Zumba® Gold – für agile Seniorinnen und Senioren"
18 bis 22 Uhr: Kosovarischer-Treff

Samstag, 8. November
10 bis 13 Uhr: Repair Café
18 bis 21 Uhr: Kosovarischer Kulturverein Leonberg e.V.

Montag, 10. November
13 bis 17 Uhr: Schach
14 bis 18 Uhr: Skat

Dienstag, 11. November
10 bis 12 Uhr: Arbeiten mit Holz
15 bis 17 Uhr: Gesprächsgruppe der Rheumaliga – für alle Erkrankungsformen
19 bis 20.30 Uhr: Selbsthilfegruppe für Depressionen und Ängste in Leonberg (Anmeldung bei Frau Fischer, Telefon: 07152 990-4975)

Mittwoch, 12. November
9.30 bis 10.30 Uhr: Gymnastik Gruppe A
10.45 bis 11.45 Uhr: Gymnastik Gruppe B
14.30 bis 17 Uhr: Arbeiten mit Speckstein
15 bis 16.30 Uhr: Cercle Français Leonberg
19 bis 21 Uhr: Frauenselbsthilfe Krebs Landesverband Baden-Württemberg/Bayern e.V.
19 bis 21 Uhr: Bridge

Donnerstag, 13. November
9.30 bis 11 Uhr: VHS Leonberg „Linedance"
13 bis 17 Uhr: Schach und Skat
14 bis 17 Uhr: Sprechstunde INSEL e.V. (nach Vereinbarung unter 07152 3378610)

Freitag, 14. November
13.30 bis 15.30 Uhr: Computer Club Leonberg (Anmeldung bei Herrn Köppel unter 07152 949866 oder Herrn Geiger unter 07152 44406)
16 bis 17 Uhr: VHS Leonberg „Zumba® Gold – für agile Seniorinnen und Senioren"
18 bis 22 Uhr: Kosovarischer-Treff

Samstag, 15. November
10 bis 12 Uhr: Vater-Kind-Treff
18 bis 21 Uhr: Kosovarischer Kulturverein Leonberg e.V.

Schuldnerberatung der AWO
Die nächste Schuldnerberatung der AWO wird am Montag, 3. und 10. November, von 18 bis 19.30 Uhr, angeboten. Die Beratung findet nach vorheriger telefonischer Terminvergabe unter 07152 25287 statt.

Glemstaler Tauschring
Im Glemstaler Tauschring wird „Zeit gegen Zeit" getauscht. Der nächste Stammtisch findet am Dienstag, 4. November, 19 Uhr, im Bürgerzentrum Stadtmitte, statt. Alle Interessierten sind herzlich willkommen. Weitere Informationen über den Tauschring und das Tauschen sind unter www.Glemstaler.de abrufbar. Dort sind auch Kontaktmöglichkeiten zu finden.

Offener Kaffeetreff für die Nachbarschaft
Am Dienstag, 4. November, um 14.30 Uhr, sind alle Interessierten eingeladen im Bürgerzentrum Stadtmitte vorbeizuschauen. Die Engagierten aus dem Quartier Leonberg-Mitte laden zum offenen Kaffeetreff ein, um Nachbarinnen und Nachbarn aus Leonberg kennenzulernen, gemeinsam einen Kaffee zu trinken und ins Gespräch zu kommen. Eine Anmeldung ist nicht erforderlich.

Die Angstselbsthilfegruppe Sprungbrett trifft sich immer 14-tägig in den ungeraden Wochen im Bürgerzentrum Stadtmitte. Am Mittwoch, 5. und 19. November, trifft sich die Selbsthilfegruppe ab 19.30 Uhr im Raum 1. Die Selbsthilfegruppe „Sprungbrett" bietet allen Menschen, die unter Angststörungen und Panikattacken leiden, Gelegenheit, sich mit Betroffenen auszutauschen und zu treffen. Um vorherige Anmeldung bei Günther Philippi unter 07231 4623438 oder g-philippi@gmx.net wird gebeten.

Sprechstunde der IBB-Stelle
Die nächste Sprechstunde der IBB-Stelle wird am Freitag, 7. November, ab 10 Uhr, im Bürgerzentrum Stadtmitte, angeboten. Die IBB-Stelle ist eine Beratungs-, Informations- und Beschwerdestelle für psychisch erkrankte Menschen und deren Angehöriger im Landkreis Böblingen. Die Mitarbeiterinnen der IBB-Stelle sind Anlaufstelle für Fragen aller Art, die Menschen in seelischen Notlagen beschäftigen. Sie arbeiten ehrenamtlich, haben ein offenes Ohr, kennen viele Hilfsmöglichkeiten und können bei Schwierigkeiten vermitteln. Die Gespräche sind selbstverständlich vertraulich. Kontakt: Telefon: 07044 400 9900, E-Mail: Kontakt@ibb-stelle-bb.de.

Pflegestützpunkt im Bürgerzentrum Stadtmitte

Der Pflegestützpunkt am Standort Leonberg bietet allen Bürgerinnen und Bürgern in Leonberg, Renningen, Rutesheim, Weil der Stadt und Weissach, Beratung und Unterstützung rund um die Pflege, unter anderem zu folgenden Themen:
- Pflege und Unterstützung zuhause oder in Einrichtungen
- Finanzierung von Pflege
- Leistungen der Pflegeversicherung
- Beantragung und Inanspruchnahme von Leistungen
- Entlastungsmöglichkeiten für pflegende Angehörige
- Umgang mit dementiell erkrankten Menschen
- Vorsorgeregelungen

Die Beratung kann persönlich, nach Absprache auch zuhause, oder telefonisch stattfinden. Um Terminvereinbarung wird gebeten. Der Pflegestützpunkt ist montags bis mittwochs von 9 bis 16 Uhr, donnerstags von 9 bis 18 Uhr und freitags von 9 bis 12 Uhr erreichbar. Ansprechpartner sind Annemarie Kreß und Dagmar Birbalta, Telefon: 07031 663-1184 oder -1182, E-Mail: PSP-Leonberg@lrabb.de.

ÖFFENTLICHE BEKANNTMACHUNGEN

Jahresabschluss der LEO Energie GmbH & Co. KG zum 31.12.2024

Aufgrund von § 105 Abs. 1 Ziff. 2 GemO wird der Beschluss über die Feststellung des Jahresabschlusses der LEO Energie GmbH & Co. KG zum 31.12.2024 bekannt gemacht.

Die Gesellschafterversammlung hat den Jahresabschluss der LEO Energie GmbH & Co. KG zum 31.12.2024 wie folgt festgestellt:

Die Bilanzsumme beträgt	**27.069.759,30 Euro**
davon entfallen auf der Aktivseite auf	
das Anlagevermögen	26.042.953,99 Euro
das Umlaufvermögen	1.026.805,31 Euro
davon entfallen auf der Passivseite auf	
das Eigenkapital	10.569.463,40 Euro
die erhaltenen Baukostenzuschüsse	4.085.501,00 Euro
die Rückstellungen	0,00 Euro
die Verbindlichkeiten	12.249.337,00 Euro
die passiven latenten Steuern	165.457,90 Euro
Jahresüberschuss	**374.289,67 Euro**
Summe der Erträge	2.455.556,52 Euro
Summe der Aufwendungen	2.081.266,85 Euro
Bilanzgewinn	**374.289,67 Euro**

Der Bilanzgewinn i.H.v. 374.289,67 Euro wird ausgeschüttet und mit den Gesellschafterkonten verrechnet.
Den Mitgliedern des Aufsichtsrats und der LEO Energie Verwaltungs GmbH als Komplementärin der LEO Energie GmbH & Co. KG wird für das Geschäftsjahr 2024 Entlastung erteilt.
Die Prüfung des Jahresabschlusses und des Lageberichts durch die Baker Tilly GmbH & Co. KG Wirtschaftsprüfungsgesellschaft hat zu keinen Einwendungen geführt.
Der Jahresabschluss und der Lagebericht werden in der Zeit vom 30.10.2025 bis 07.11.2025 im Rathaus Leonberg, Zimmer 2.42, Belforter Platz 1, 71229 Leonberg, zur Einsicht öffentlich ausgelegt.

Jahresabschluss der LEO Energie Verwaltungs GmbH zum 31.12.2024

Aufgrund von § 105 Abs. 1 Ziff. 2 GemO wird der Beschluss über die Feststellung des Jahresabschlusses der LEO Energie Verwaltungs GmbH zum 31.12.2024 bekannt gemacht.

Die Gesellschafterversammlung hat den Jahresabschluss der LEO Energie Verwaltungs GmbH zum 31.12.2024 wie folgt festgestellt:

Die Bilanzsumme beträgt	**69.850,69 Euro**
davon entfallen auf der Aktivseite auf	
das Anlagevermögen	0,00 Euro
das Umlaufvermögen	69.850,69 Euro
davon entfallen auf der Passivseite auf	
das Eigenkapital	68.799,41 Euro
die Rückstellungen	1.051,28 Euro
die Verbindlichkeiten	0,00 Euro
Jahresüberschuss	**1.052,72 Euro**
Summe der Erträge	4.030,68 Euro
Summe der Aufwendungen	2.977,96 Euro

Der Jahresüberschuss i.H.v. 1.052,72 Euro wird auf neue Rechnung vorgetragen.
Der Geschäftsführung wird für das Geschäftsjahr 2024 Entlastung erteilt.
Die Prüfung des Jahresabschlusses und des Lageberichts durch die Baker Tilly GmbH & Co. KG Wirtschaftsprüfungsgesellschaft hat zu keinen Einwendungen geführt.
Der Jahresabschluss und der Lagebericht werden in der Zeit vom 30.10.2025 bis 07.11.2025 im Rathaus Leonberg, Zimmer 2.42, Belforter Platz 1, 71229 Leonberg, zur Einsicht öffentlich ausgelegt.

VOLKSHOCHSCHULE LEONBERG

Geschäftsstelle: Neuköllner Straße 3-5, Telefon 07152 990-4930, Fax 07152 990-4910, www.vhs.leonberg.de

Foto: Homolka & Steinbeck

Geigenbau aus Leidenschaft – Besuch beim Geigenbauer in Stuttgart

In der Werkstatt Homolka und Steinbeck werden neue Meisterinstrumente nach dem Vorbild alter italienischer Meister in reiner Handarbeit gefertigt. Markus Steinbeck gibt am Samstag, 8. November, von 12.30 bis 13.30 Uhr, einen Einblick in die Werkstatt. Violinen, Violas und Celli nach Guarnerius, Gagliano, Gofriller, Montagnana, Stradivarius und eigene Modelle erfüllen die Wünsche der Spieler. Der Bau einer Violine dauert etwa 180 Arbeitsstunden, bei einem Cello rechnet man mit 400 Stunden.
Anmeldung: Kurs-Nr.: 252-1021LE, 15 Euro

Foto: Pexels

Indien mit allen Sinnen erleben

Am Sonntag, 2. November, 10 bis 13.30 Uhr, kann in Leonberg die Kultur Indiens mit allen Sinnen erlebt und auf vielfältigste Weise kennenlernt werden: Mit Fotos, Videos, Musik, Rhythmus, Gesang und Tanz sowie durch Erzählungen des Tanzlehrers, der in Indien aufgewachsen ist. Es wird die faszinierende Welt des klassischen indischen Tempeltanzes präsentiert. Anschließend kann indisches Fingerfood probiert werden, das aus der Küche der indischen Kochkursleiterin stammt. Begleitet wird das Essen vom Duft und Geschmack typischer Gewürze Indiens.
Anmeldung: Kurs-Nr.: 252-3641L, 39 Euro

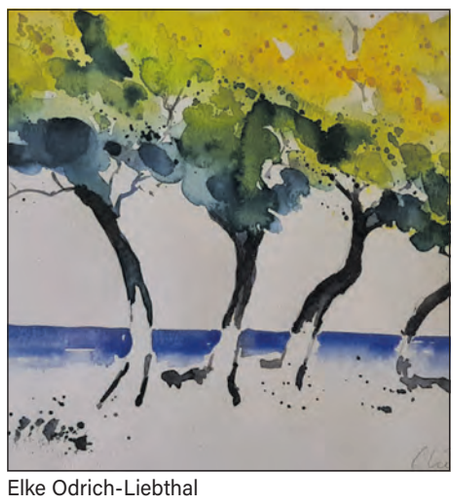

Elke Odrich-Liebthal

Bäume in Aquarell

Elke Odrich-Liebthal gibt an den Freitagen, 14. und 21. November, 17 bis 20 Uhr, einen Kurs darin, Bäume in Aquarell zu malen. Ob Kiefer, Birke, Zypressen, Pinien oder Olivenbäume, Bäume haben viele ausgeprägte Formen und Farben. Doch wie detailliert sollen diese ausgearbeitet werden, sodass die Leichtigkeit des Aquarells nicht leidet? Mit spielerischen Übungen wird das Thema angegangen. Dabei werden verschiedene Techniken zur Gestaltung von Bäumen kennengelernt.
Anmeldung: Kurs-Nr.: 252-2410L, 52 Euro (inkl. 10 Euro Materialkosten), keine Ermäßigung

Vortrag

Lebensmittelunverträglichkeiten: Wie gehe ich damit um?
Ein Vortrag mit Frau Sigrid Wendel am Di, 4. November, 19 bis 20 Uhr, 7 Euro
(Kurs-Nr. 252-2623LV)

Die Immobilie im Erbrecht
Ein Vortrag mit Herr Uwe Hartmann am Mi, 5. November, 19 bis 20.30 Uhr, 5 Euro (Kurs-Nr. 252-1461LV)

Brasilien – Eine mehr als 500-jährige Reise durch Geschichte und Geografie
Ein Vortrag mit Frau Rosana Figueiredo Grassl am Mo, 10. November, 19 bis 20.30 Uhr, 7 Euro (Kurs-Nr. 252-1301AV)

„Bullerbü und vieles mehr" – Südschweden: Eine fotografische, literarische und kunsthistorische Reise durch Südschweden (mit Öland und Gotland)
Ein Vortrag mit Frau Anette Ochsenwadel am Di, 11. November, 19 bis 20.30 Uhr, 6 Euro (Kurs-Nr. 252-2203LV)

Island: Feuer-Wasser-Eis
Ein Vortrag mit Herr Dr. Harald Borger am Mi, 12. November, 19.30 bis 21 Uhr, 6 Euro (Kurs-Nr. 252-1202LV)

Jemen – im Reich der Königin von Saba
Ein Vortrag mit Herr Neil Reinhard am Mi, 19. November, 19 bis 20.30 Uhr, 5 Euro (252-1402LV)

König Ludwig I. von Bayern – Visionär, Modernisierer, Kunstmäzen
Ein Vortrag mit Herr Matthias Hofmann am Mi, 26. November, 19.30 bis 21 Uhr, 6 Euro (Kurs-Nr. 252-1403LV)

Bertha von Suttner – die erste Friedensnobelpreisträgerin
Ein Vortrag mit Frau Christine Frey am Mi, 10. Dezember, 19 bis 20.30 Uhr, 5 Euro (Kurs-Nr. 252-1404LV)

Gesundheit, Fitness, Tanz und Entspannung

Lachyoga als Erlebnisworkshop: Ein Morgen voller Freude! Soforthilfe für Glücksgefühle und Zuversicht
Kurs-Nr. 252-2877L, am Sa, 8. November, 10 bis 13.15 Uhr, 23 Euro

Linedance – Workshop für Einsteiger/-innen (Beginner)
Kurs-Nr. 252-3705A, am Sa, 22. November, 16.30 bis 18.30 Uhr, 22 Euro

Tango Argentino – Schnuppervormittag
Kurs-Nr. 252-3660L, am Sa, 29. November, 10 bis 12 Uhr, 34 Euro

Tanzen: Fox „spezial"
Kurs-Nr. 252-3652L, am Sa, 29. November, 14 bis 16 Uhr, 26 Euro

Pilates Workshop für Einsteiger/-innen
Kurs-Nr. 252-3226L, am So, 30. November, 10 bis 11.30 Uhr, 11 Euro

Beruf und Karriere

MS Excel: Power-Tools Online-Seminar
Kurs-Nr. 252-6484LO, 2x ab Mi, 5. November, 18 bis 21.15 Uhr, 52 Euro

Interkulturelle Kommunikation im Berufsalltag
Kurs-Nr. 252-6001L, 2x ab Fr, 7. November, 17 bis 20 Uhr, 50 Euro

Serienbriefe und Etiketten in MS Word erstellen
Kurs-Nr. 252-6452L, 2x ab Mo, 10. November, 18 bis 21 Uhr, 91 Euro

Hinweise zu Anmeldung und Öffnungszeiten

Die Anmeldung zu den Kursen erfolgt am einfachsten online unter www.vhs.leonberg.de oder schriftlich per Anmeldekarte beziehungsweise Fax. Die VHS-Geschäftsstelle ist montags bis freitags, von 9 bis 11.30 Uhr, und dienstags, von 14 bis 16.30 Uhr, sowie donnerstags, von 14 bis 18 Uhr, telefonisch erreichbar unter 07152 990-4930, per Fax unter 07152 990-4910 und per E-Mail an vhs@leonberg.de.

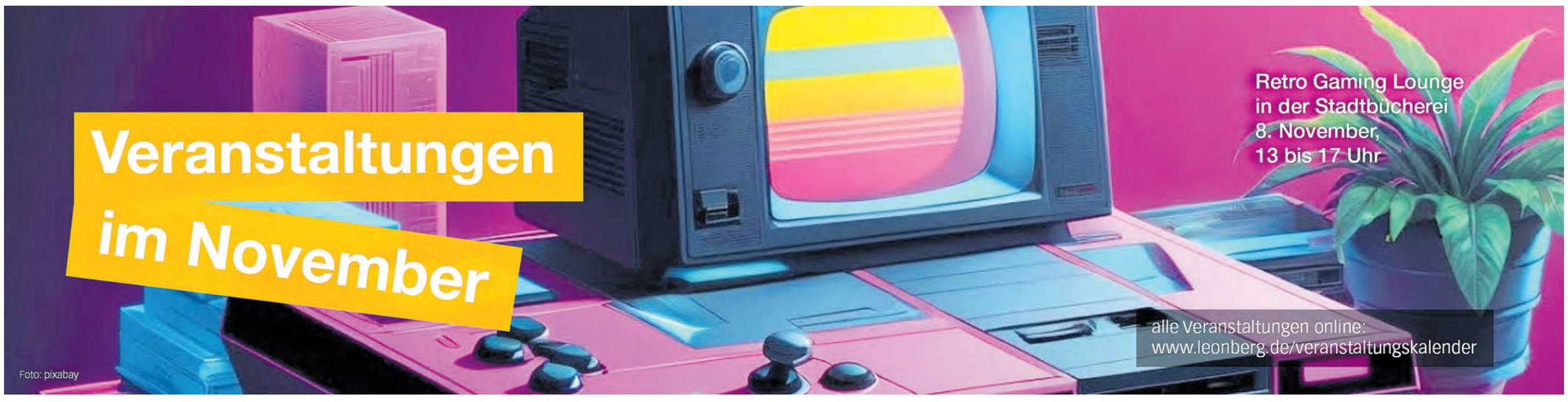

Veranstaltungen im November

Foto: pixabay

Morningshow – Best of Radio Hits

Sonntag, 2. November, 11 bis 13 Uhr
Rolf-Wagner-Halle Warmbronn
Die Chöre Sporty Voices und SingFreu[n]de des Spvgg Warmbronn laden herzlich zum Matineé nach Warmbronn in die Rolf-Wagner-Halle ein. Freut euch auf tolle Radio-Hits und startet gemeinsam mit uns in den Sonntag!
Eintritt frei - Spende erbeten.
Veranstalter: Sportvereinigung Warmbronn 1910 e.V.

Mit Fackeln durch die dunklen Altstadtgassen Fackelführung

Sonntag, 2. November, 17 bis 18.30 Uhr
Marktbrunnen
Der Stadtrundgang „Licht und Schatten: Leonberg im Dunkel der Geschichte“ führt durch die nächtliche Altstadt und beleuchtet, wie die Menschen früher nach Einbruch der Dunkelheit lebten. Stadtführer Gerd Jenner erzählt dabei von Spuk- und Räubergeschichten, dunklen Geheimnissen, aber auch von Liebesschwüren und Erfindungsgeist. Mit Fackeln entdecken die Teilnehmer die verborgenen, geheimnisvollen und manchmal unheimlichen Seiten des alten Leonbergs.
12 Euro, Tickets im i-Punkt erhältlich.
Veranstalter: Stadtmarketing Leonberg

Foto: Stadtmarketing

„Und nichts mehr wurde, wie es war ...“ Lesung und Gespräch mit Autor Michael Moos

Sonntag, 2. November, 19 bis 20.30 Uhr
Haus der Begegnung
In seinem Buch erzählt Michael Moos die Geschichte seiner jüdischen Familie, die aus dem Schwäbischen stammt und 1933 aus Ulm über London nach Tel Aviv fliehen musste. Er beschreibt die Flucht, die Rückkehr 1953 nach Ulm und seine eigene Entwicklung vom Kind zwischen zwei Welten zum linken Studenten, Anwalt und Gemeinderat in Freiburg. Offen spricht er über familiäre Traumata, Identitätssuche und darüber, was ihm Halt und Lebensmut gegeben hat.
Veranstalter: KZ-Gedenkstätteninitiative und Ev. Erwachsenenbildung Leonberg

Agendafest 2025

Donnerstag, 6. November, 19 bis 21 Uhr
Steinturnhalle
Das Repaircafé Leonberg feiert sein zehnjähriges Bestehen mit einem vielfältigen Abendprogramm rund um das Thema Nachhaltigkeit und Kreislaufwirtschaft. Den Auftakt gestalten die Siesta Dancers mit Tanz und Musik, bevor Dr. Maria Zundel, Sprecherin der Lokalen Agenda Leonberg, die Gäste begrüßt und Oberbürgermeister Martin Georg Cohn ein Grußwort spricht. Im Mittelpunkt steht der Vortrag von Heike Roscher (Abfallwirtschaft Böblingen) unter dem Titel „Reparieren statt Wegwerfen – Ein Beitrag zur Kreislaufwirtschaft?“. Anschließend präsentieren Werner Stocker vom Repaircafé und Dr. Rüdiger Beising von der Lokalen Agenda Einblicke in ihre Arbeit.
Veranstalter: Lokale Agenda Leonberg

Foto: Stadtverwaltung

Herbstzauber – Benefizveranstaltung

Freitag, 7. November, 18 bis 20 Uhr
Samariterstift Höfingen
Die Stiftung Zeit für Menschen und die Samariterstiftung laden zu einem besonderen Abend im Lichte einer spektakulären Feuer- und LED-Show ein. Während der Benefizveranstaltung gibt es Heiß- und Kaltgetränke sowie Leckeres vom Grill.
Veranstalter: Samariterstift Höfingen

Foto: Künstler

Retro Gaming Lounge

Samstag, 8. November, 13 bis 17 Uhr
Stadtbücherei Leonberg
Eine Veranstaltung für Groß und Klein von 8 bis 99 Jahren. Es darf gezockt werden! Das Gaming Event der Extraklasse nimmt euch mit in die Welt der Videospiele der 70er- bis 00er-Jahre. Lasst euch von Experte Pascal Kühner in die Anfänge der digitalen Computer- und Konsolenspiele entführen. In vier Stunden darf ausprobiert, gerätselt und gezockt werden. Von Atari über Nintendo bis Sega, alles darf getestet werden. Kommt und spielt gemeinsam mit Freunden und Familie. Getränke in einer wiederverschließbaren Flasche bitte selbst mitbringen.
5 Euro, Anmeldung in der Stadtbücherei Leonberg notwendig.
Veranstalter: Stadtbücherei Leonberg

Foto: Stadtbücherei

Kulinarische Zeitreise mit der Bäckersfrau Lydia Hegele Kostümführung

Samstag, 8. November, 14.30 bis 17 Uhr
Marktbrunnen
Bei der kulinarischen Zeitreise mit der Bäckersfrau Lydia Hegele erleben die Gäste eine unterhaltsame Kostümführung durch das Leonberg des Jahres 1888, gespickt mit Geschichten und Geheimnissen aus der damaligen Zeit. Die Tour endet im Stadtcafé Trölsch, wo einst die „Feinbäckerei Hegele“ stand, mit einem herbstlichen Schmankerl und Ausblick auf den Marktplatz.
20 Euro, inkl. Zwiebelkuchen und einem Getränk im Stadtcafé Trölsch sowie einem „Versucherle“ zum Mitnehmen. Eine Anmeldung im i-Punkt ist notwendig.
Veranstalter: Stadtmarketing Leonberg

Foto: Stadtmarketing

„Herr Eichhorn und der erste Schnee“ Bilderbuchkino

Mittwoch, 12. November, 15 Uhr
Stadtbücherei Leonberg
Nach dem Buch von Sebastian Meschenmoser. Herr Eichhorn ist dieses Jahr wild entschlossen, nicht einzuschlafen, bevor die erste Schneeflocke vom Himmel gefallen ist. Er will unbedingt einmal miterleben, wie wunderschön der Winter ist. Aber der Winter lässt sich Zeit ... Schafft es Herr Eichhorn, den Schnee doch noch zu sehen? Bitte Klebstoff, Schere und Buntstifte mitbringen. Für Kinder ab 4 Jahren.
5 Euro, Tickets ab 3. November in der Stadtbücherei erhältlich.
Veranstalter: Stadtbücherei Leonberg

Foto: Thienemann Verlag

Fachbereichskonzert Bläser

Freitag, 14. November, 19.30 bis 20.30 Uhr
Aula der Gerhart-Hauptmann-Realschule
Schülerinnen und Schüler unterschiedlicher Altersgruppen präsentieren ein Programm aus Klassik, Pop und moderner Musik. Neben solistischen Beiträgen sind auch Ensembles und Percussion-Gruppen zu hören. Das Konzert unter Leitung von Conni Gerstein-Ichimescu bietet damit einen Einblick in die Arbeit der beiden Fachbereiche.
Veranstalter: Jugendmusikschule Leonberg

Knebo Guttenberger & Band im Jazzclub

Donnerstag, 20. November, 19.30 bis 22 Uhr
Steinturnhalle
Knebo Guttenberger & Band: Knebo Guttenberger, ehemals Sänger der Guttenberger Brothers, ist ein Crooner in der Traditionslinie von Frank Sinatra, in Deutschland repräsentiert durch Tom Gäbel oder Jeff Cascaro. Jazz und Swing mit Gesang, meistens auch in deutscher Sprache, erinnern zuweilen an den verstorbenen Roger Cicero. Jazz, Swing und Bossa zeichnen das Profil der Knebo Guttenberger Band mit Frank Eberle am Klavier, Felix Schrack am Schlagzeug, Mini Schulz am Kontrabass und Stefan Koschitzki am Saxofon.
15 Euro, Abendkasse 17 Euro, Studierende und Menschen mit Behinderungen 10 Euro, SchülerInnen 7 Euro.
Veranstalter: Jazzclub Leonberg e.V.

Foto: Künstler

Lyrik und Jazz – Timo Brunke und die Hölderlin-Spoken-Word-Band

Samstag, 22. November, 19 bis 21 Uhr
Rolf-Wagner-Halle Warmbronn
Die „Hölderlin Spoken Word Band“ und Bühnenpoet Timo Brunke verbinden in ihrem Programm „Mitteleuropapperlapapp“ Poesie, Jazz und Performance zu einem intensiven Klang- und Worterlebnis. Mit Saxofon, Gitarre, Looper und Percussion entstehen musikalische Miniaturen, in denen Komik und Tiefsinn einander begegnen. Brunkes Texte öffnen neue Blicke auf das Alltägliche – unterhaltsam, nachdenklich und voll sprachlicher Musikalität.
20 Euro, Mitglieder 18 Euro
Veranstalter: Christian-Wagner-Gesellschaft e.V.

Foto: Timo Brunke

Jahreskonzert Musikverein Lyra Leonberg

Samstag, 22. November, 19.30 bis 22.30 Uhr
Stadthalle Leonberg
Der Musikverein Lyra präsentiert beim Jahreskonzert ein besonderes musikalisches Programm. Unter dem Motto Sagen(haft) entführen die rund 90 Musiker aus der Jugend und aktiven Kapelle in die einzigartige Klangwelt der unterhaltenden und sinfonischen Blasmusik unter der Leitung von Dominik Wittmann. Genießen Sie mit uns eine außergewöhnliche musikalische Reise durch Geschichten, Sagen und Legenden.
15 Euro, ermäßigt 10 Euro
Veranstalter: Musikverein Lyra Leonberg e.V.

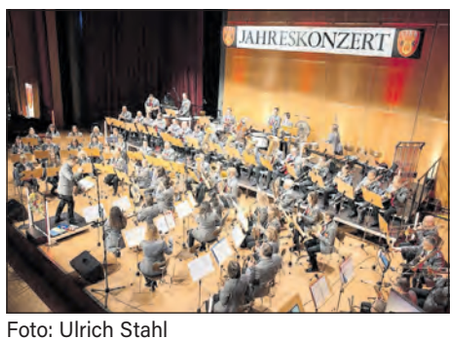

Foto: Ulrich Stahl

„Wach auf Siebenschläfer, Sankt Nikolaus ist da“ Bilderbuchkino

Mittwoch, 26. November, 15 Uhr
Stadtbücherei Leonberg
Nach dem Buch von Eleonore Schmid. Glisglis ist ein richtiger Siebenschläfer: Im Herbst beginnt er seinen Winterschlaf und wacht erst im Frühling wieder auf. Dabei möchte er so gern einmal den Sankt Nikolaus sehen! Wenn er nur wüsste, wie er sich am besten wachhalten könnte. Er versucht alles Mögliche, aber nichts klappt. Doch dieses Jahr wird alles anders: Glisglis bewundert zum ersten Mal staunend die verschneite Welt und trifft auch endlich den Nikolaus, der allen Tieren des Waldes die wunderbarsten Leckereien mitgebracht hat. Bitte Klebstoff, Schere und Buntstifte mitbringen.
Für Kinder ab 4 Jahren.
1,50 Euro, Tickets ab 17. November in der Stadtbücherei erhältlich.
Veranstalter: Stadtbücherei Leonberg

Foto: Nord Süd Verlag

Adventsdörfle

Freitag, 28. November, bis Sonntag, 30. November
Marktplatz
An den vier Wochenenden im Advent verwandelt sich der historische Marktplatz jeweils von Freitag bis Sonntag in ein weihnachtlich gestaltetes Dorf, das zum Verweilen, Genießen und gemütlichen Miteinander in die Leonberger Altstadt einlädt. Vereine, Organisationen und Schulklassen sorgen für Speis, Trank und Programm.
Freitag: 17 bis 22 Uhr
Samstag: 14 bis 22 Uhr
Sonntag: 11 bis 19 Uhr
Veranstalter: Marktwesen und Stadtmarketing

Foto: Daniela Hofmann

Theater: Robin Hood

Freitag, 28. November, 19 Uhr
Theater im Spitalhof
Die inklusive Theatergruppe „alledabei“ der Lebenshilfe Leonberg spielt Robin Hood. Robin Hood hat’s wirklich nicht leicht. Unser Held will seine Freiheit im Wald genießen, dabei natürlich auch ein bisschen die Welt retten, und dann steht da plötzlich die Mutter mit Sack und Pack da – und die Oma noch dazu. Da kann man schon mal ein bisschen aus der Haut fahren, auch als Held, oder nicht?

Foto: Elisabeth Kolofon

10 Euro, Tickets auf Reservix und an allen Reservix Vorverkaufsstellen.
Veranstalter: Lebenshilfe Leonberg e.V.

Modellbootfahren im Hallenbad Leonberg

Sonntag, 30. November, 14 bis 17 Uhr
Hallenbad
Traditionell veranstaltet der Leonberger Modellbauclub am ersten Adventwochenende ein Schaufahren im Leonberger Hallenbad. Schwerpunktmäßig gibt es Modellbootfahren für Kinder, die mit einfachen Modellbooten durch das Schwimmbecken pflügen können. In einer kleinen Ausstellung sind Modelle der Vereinsmitglieder zu sehen. Die Erbauer sind anwesend und beantworten Fragen.

Foto: Modellbau-Club

Der Eintritt ins Hallenbad ist kostenpflichtig.
Veranstalter: Leonberger Modellbau-Club e.V.

Adventskonzert

Sonntag, 30. November, 16 Uhr
Stadtkirche Leonberg
Verschiedene Streicher- und Bläserensembles der Jugendmusikschule und die Kinderchöre der ev. Gesamtkirchengemeinde präsentieren ein stimmungsvolles weihnachtliches Programm unter Leitung von Attila Kalman und Lehrkräften der Jugendmusikschule.
Veranstalter: Jugendmusikschule Leonberg

Weihnachtskonzert in Höfingen

Sonntag, 30. November, 17 bis 19 Uhr
Kath. Kirche St. Michael Höfingen
Vier Höfinger Chöre gestalten das festliche Programm: der Ökumenische Kinderchor, der Ökumenische Chor, Dreiklang sowie der El’Chor des Liederkranzes Höfingen. Geboten wird eine abwechslungsreiche Mischung aus klassischen und modernen Weihnachtsliedern, darunter auch Stücke von Pentatonix. Freuen Sie sich auf einen stimmungsvollen Abend voller Musik – veranstaltet von der katholischen Kirche Leonberg-Höfingen.
Veranstalter: Liederkranz Höfingen

Foto: Liederkranz Höfingen

Adventslesung mit Ernst Konarek

Sonntag, 30. November, 17 bis 18.30 Uhr
Büchereizweigstelle Warmbronn
Wie in so vielen Jahren liest auch am diesjährigen 1. Advent der Schauspieler Ernst Konarek seine besinnlichen, oft mit schwarzem Humor versehenen Weihnachtsanekdoten. Seine zärtlich heiteren, aber auch nachdenklichen Gedichte und Geschichten voller Wärme und Witz erzählen von Weihnachten, den zwischenmenschlichen Gefühlen und den kleinen Katastrophen in unterschiedlichen Varianten, in denen jeder Zuhörer etwas zum Schmunzeln findet.

Foto: H. Ley

7 Euro, Karten ab 13. November in der Büchereizweigstelle Warmbronn erhältlich.
Veranstalter: Büchereizweigstelle Warmbronn

Veranstaltungen online abrufbar

Alle Veranstaltungen finden Sie auch im Internet unter www.leonberg.de/Veranstaltungen. Dort werden Änderungen bekanntgegeben.